



ΔΕΛΤΙΟ ΤΥΠΟΥ ΕΞΕΛΙΞΗ ΚΥΚΛΟΥ ΕΡΓΑΣΙΩΝ ΕΠΙΧΕΙΡΗΣΕΩΝ

ΛΙΑΝΙΚΟΥ ΕΜΠΟΡΙΟΥ

ΑΠΡΙΛΙΟΣ 2021

Η Ελληνική Στατιστική Αρχή (ΕΛΣΤΑΤ) με αυτήν την τομεακή δημοσίευση, παρουσιάζει αναλυτικά την εξέλιξη των πωλήσεων/κύκλου εργασιών όλων των τάξεων δραστηριότητας του τομέα λιανικού εμπορίου. Το λιανικό εμπόριο αποτελεί το βασικό επιχειρηματικό μοντέλο της σύγχρονης αλυσίδας εφοδιασμού των καταναλωτών, μέσω της μεταπώλησης υλικών αγαθών ή υπηρεσιών και την προώθηση προϊόντων με επιδίωξη το κέρδος.

Με τον τρόπο αυτόν, το λιανικό εμπόριο αποτελεί διαχρονικά σημαντικό παραγωγικό τριτογενή τομέα της ελληνικής οικονομίας με αξιοσημείωτη συνεισφορά στο Ακαθάριστο Εγχώριο Προϊόν.

Παράλληλα, κατά την πρόσφατη συγκυρία, η παρακολούθηση της εξέλιξης των μεγεθών των τάξεων δραστηριότητας του λιανικού εμπορίου είναι σημαντική, δεδομένων των επιπτώσεων, άμεσων και έμμεσων, που υφίστανται λόγω της πανδημίας της νόσου του κορωνοϊού 2019 (COVID-19).

Επιπρόσθετα, μέσω της παρακολούθησης των μεγεθών του λιανικού εμπορίου προκύπτουν συμπεράσματα για την εξέλιξη της κατανάλωσης (σε μέγεθος, χαρακτηριστικά, προτιμήσεις και υποκατάσταση προϊόντων) της ελληνικής κοινωνίας, των πολιτών και των επιχειρήσεων της χώρας.

Η παρούσα δημοσίευση αποτελεί μέρος της σειράς των Δελτίων Τύπου που δημοσιεύονται από την ΕΛΣΤΑΤ ([σύνδεσμος ΔΤ](#)) από τον Απρίλιο 2020, με ενσωμάτωση των πιο πρόσφατων στοιχείων για τον κύκλο εργασιών από Διοικητικές Πηγές, **Απριλίου 2021**.

Αντίστοιχη δημοσίευση έχει προγραμματιστεί και πραγματοποιείται από την ΕΛΣΤΑΤ σε μηνιαία βάση, καθ' όλη την περίοδο που παρουσιάζει ενδιαφέρον η σε μεγάλη συχνότητα παρακολούθηση της εξέλιξης του κύκλου εργασιών των επιχειρήσεων λιανικού εμπορίου.

Ειδικότερα, η ΕΛΣΤΑΤ ανακοινώνει (α) στοιχεία σε τριμηνιαίο επίπεδο για τον κύκλο εργασιών **του συνόλου των επιχειρήσεων** που κατατάσσονται στις τάξεις δραστηριότητας των κλάδων λιανικού εμπορίου (κλάδοι 45 και 47 της ταξινόμησης NACE Αναθ.2), (β) στοιχεία σε μηνιαίο επίπεδο για τον κύκλο εργασιών **των επιχειρήσεων με υποχρέωση τήρησης διπλογραφικών βιβλίων** που κατατάσσονται στις τάξεις δραστηριότητας των κλάδων λιανικού εμπορίου (κλάδοι 45 και 47 της ταξινόμησης NACE Αναθ.2) και γ) στοιχεία κύκλου εργασιών **για τις πέντε μεγαλύτερες επιχειρήσεις** των 10 μεγαλύτερων, σε όρους κύκλου εργασιών 2018, τάξεων δραστηριότητας του λιανικού εμπορίου (κλάδοι 45 και 47 της ταξινόμησης NACE Αναθ.2).

Σημειώνεται ότι, από το Δελτίο Τύπου που δημοσιεύθηκε τον Μάιο 2021 (περίοδος αναφοράς Μάρτιος και 1^ο τρίμηνο 2021), χρησιμοποιείται επικαιροποιημένο πλαίσιο προσδιορισμού των επιχειρήσεων που ταξινομούνται στις τάξεις δραστηριότητας των κλάδων λιανικού εμπορίου, το οποίο προκύπτει από τη σύνδεση σε επίπεδο μικροδεδομένων **διοικητικών αρχείων συναλλαγών**, ετών αναφοράς 2019, 2020 και 2021 και του **οριστικού Στατιστικού Μητρώου Επιχειρήσεων, έτους αναφοράς 2018**, που παρέχει ένα τυποποιημένο σύνολο στοιχείων, εναρμονισμένο με τα ευρωπαϊκά πρότυπα ταξινόμησης.

Πληροφορίες για μεθοδολογικά θέματα:

Διεύθυνση Στατιστικών Επιχειρήσεων
Τμήμα Μητρώων και Μεγάλων Επιχειρήσεων
Προϊσταμένη του Τμήματος: Αδαμαντία Γεωργοστάθη
Τηλ.: 213 135 2043
E-mail: a.georgostathi@statistics.gr

Πληροφορίες για παροχή δεδομένων:

Τηλ.: 213 135 2022, 2308, 2310
E-mail: data.dissem@statistics.gr

α. Σύνολο των επιχειρήσεων του τομέα λιανικού εμπορίου με υποχρέωση τήρησης διπλογραφικών βιβλίων (Πίνακας 2)

Για τις επιχειρήσεις του τομέα λιανικού εμπορίου με υποχρέωση τήρησης διπλογραφικών βιβλίων, για τις οποίες υπάρχουν διαθέσιμα στοιχεία σε μηνιαία βάση, ο κύκλος εργασιών τον Απρίλιο 2021 ανήλθε σε 2,8 δισ. ευρώ, σημειώνοντας αύξηση 52,0% σε σχέση με τον Απρίλιο 2020 που είχε διαμορφωθεί σε 1,8 δισ. ευρώ και αύξηση 18,7% σε σχέση με τον Μάρτιο του 2021 που είχε διαμορφωθεί σε 2,3 δισ. ευρώ.

Οι δραστηριότητες που παρουσίασαν τη μεγαλύτερη αύξηση στον κύκλο εργασιών τον **Απρίλιο 2021** σε σχέση με τον Απρίλιο 2020 είναι:

- Λιανικό εμπόριο μεταχειρισμένων ειδών σε καταστήματα, αύξηση 1.000,0%.
- Λιανικό εμπόριο παιχνιδιών κάθε είδους σε ειδικευμένα καταστήματα, αύξηση 530,8%.

Σημειώνεται ότι δεν υπήρχαν δραστηριότητες που να παρουσίασαν μείωση στον κύκλο εργασιών τον **Απρίλιο 2021** σε σχέση με τον Απρίλιο 2020.

Παρουσίαση δραστηριοτήτων με μεγαλύτερες μεταβολές

Οι τάξεις οικονομικής δραστηριότητας «**Λιανικό εμπόριο μεταχειρισμένων ειδών σε καταστήματα**» και «**Λιανικό εμπόριο παιχνιδιών κάθε είδους σε ειδικευμένα καταστήματα**» που παρουσίασαν τη μεγαλύτερη αύξηση στον κύκλο εργασιών τον Απρίλιο 2021 σε σχέση με τον Απρίλιο 2020, περιλαμβάνουν α) το λιανικό εμπόριο βιβλίων, μεταχειρισμένων ειδών, παλαιών ειδών αξίας (αντίκες) καθώς και τις δραστηριότητες των οίκων δημοπρασίας και β) το λιανικό εμπόριο παιχνιδιών κάθε είδους, κατασκευασμένων από οποιοδήποτε υλικό αντίστοιχα.

Τα βασικά χαρακτηριστικά των επιχειρήσεων των ανωτέρω τάξεων οικονομικής δραστηριότητας, με στοιχεία κύκλου εργασιών τον Απρίλιο 2021, σύμφωνα με το οριστικό Στατιστικό Μητρώο Επιχειρήσεων, έτους αναφοράς 2018, έχουν ως εξής:

Οικονομική δραστηριότητα	Πλήθος			Αριθμός απασχολούμενων
	Επιχειρήσεων, με στοιχεία κύκλου εργασιών τον Απρίλιο 2021	Καταστημάτων	Επιχειρήσεων με δυνατότητα διενέργειας ηλεκτρονικών συναλλαγών*	
Λιανικό εμπόριο μεταχειρισμένων ειδών σε καταστήματα	11	15	1	38
Λιανικό εμπόριο παιχνιδιών κάθε είδους σε ειδικευμένα καταστήματα	50	189	8	5.046

(*) Το πλήθος των επιχειρήσεων με δυνατότητα διενέργειας ηλεκτρονικών συναλλαγών αφορά στο έτος 2019, και προκύπτει από διοικητικά αρχεία.

β. Πέντε μεγαλύτερες επιχειρήσεις των 10 μεγαλύτερων τάξεων, με βάση τον κύκλο εργασιών 2018 (Πίνακες 3, 4)

Με βάση τα στοιχεία κύκλου εργασιών του οριστικού Στατιστικού Μητρώου Επιχειρήσεων 2018, οι 10 μεγαλύτερες τάξεις οικονομικής δραστηριότητας του τομέα λιανικού εμπορίου είναι:

- Πώληση αυτοκινήτων και ελαφρών μηχανοκίνητων οχημάτων
- Συντήρηση και επισκευή μηχανοκίνητων οχημάτων
- Χονδρικό εμπόριο μερών και εξαρτημάτων μηχανοκίνητων οχημάτων
- Λιανικό εμπόριο σε μη ειδικευμένα καταστήματα που πωλούν κυρίως τρόφιμα, ποτά ή καπνό
- Άλλο λιανικό εμπόριο σε μη ειδικευμένα καταστήματα
- Λιανικό εμπόριο καυσίμων κίνησης σε ειδικευμένα καταστήματα
- Λιανικό εμπόριο σιδηρικών, χρωμάτων και τζαμιών σε ειδικευμένα καταστήματα
- Λιανικό εμπόριο ηλεκτρικών οικιακών συσκευών σε ειδικευμένα καταστήματα
- Λιανικό εμπόριο ενδυμάτων σε ειδικευμένα καταστήματα και
- Φαρμακευτικά είδη σε ειδικευμένα καταστήματα

Οι δραστηριότητες που παρουσίασαν τη μεγαλύτερη αύξηση στον κύκλο εργασιών τον **Απρίλιο 2021** σε σχέση με τον Απρίλιο 2020 είναι:

- Λιανικό εμπόριο ενδυμάτων σε ειδικευμένα καταστήματα, αύξηση 612,8%.
- Άλλο λιανικό εμπόριο σε μη ειδικευμένα καταστήματα¹, αύξηση 381,3%.

Σημειώνεται ότι δεν υπήρχαν δραστηριότητες που να παρουσίασαν μείωση στον κύκλο εργασιών τον **Απρίλιο 2021** σε σχέση με τον Απρίλιο 2020.

¹ Η τάξη οικονομικής δραστηριότητας «Άλλο λιανικό εμπόριο σε μη ειδικευμένα καταστήματα», αφορά:

α) το λιανικό εμπόριο μεγάλης ποικιλίας αγαθών, στα οποία δεν υπερισχύουν τα τρόφιμα, τα ποτά ή ο καπνός και

β) δραστηριότητες πολυκαταστημάτων, τα οποία διαθέτουν ένα ευρύ φάσμα εμπορευμάτων, στα οποία περιλαμβάνονται είδη ένδυσης, έπιπλα, οικιακές συσκευές, σιδηρικά, καλλυντικά, κοσμήματα, παιχνίδια, αθλητικά είδη κλπ.

Πίνακας 1: Κύκλος εργασιών για το σύνολο των επιχειρήσεων, ανά τάξη οικονομικής δραστηριότητας του λιανικού εμπορίου (κλάδοι 45 και 47 της Στατιστικής Ταξινόμησης Οικονομικών Δραστηριοτήτων NACE Αναθ. 2)

ΟΙΚΟΝΟΜΙΚΗ ΔΡΑΣΤΗΡΙΟΤΗΤΑ		Κύκλος Εργασιών (σε χιλ. ευρώ)				Ετήσια Μεταβολή (%)		Τριμηνιαία Μεταβολή (%)	
Κωδικός NACE Αναθ.2	Περιγραφή	Δ' Τρίμηνο 2019	Α' Τρίμηνο 2020	Δ' Τρίμηνο 2020	Α' Τρίμηνο 2021	Δ' Τρίμηνο 2020/2019	Α' Τρίμηνο 2021/2020	Α' Τρίμηνο 2020/ Δ' Τρίμηνο 2019	Α' Τρίμηνο 2021/ Δ' Τρίμηνο 2020
4511	Πώληση αυτοκινήτων και ελαφρών μηχανοκίνητων οχημάτων	1.164.373	948.632	1.115.120	1.107.540	-4,2	16,8	-18,5	-0,7
4519	Πώληση άλλων μηχανοκίνητων οχημάτων	89.770	71.325	105.768	81.747	17,8	14,6	-20,5	-22,7
4520	Συντήρηση και επισκευή μηχανοκίνητων οχημάτων	321.047	249.578	296.829	258.616	-7,5	3,6	-22,3	-12,9
4531	Χονδρικό εμπόριο μερών και εξαρτημάτων μηχανοκίνητων οχημάτων	401.385	308.550	382.320	332.227	-4,7	7,7	-23,1	-13,1
4532	Λιανικό εμπόριο μερών και εξαρτημάτων μηχανοκίνητων οχημάτων	117.927	85.001	104.902	85.199	-11,0	0,2	-27,9	-18,8
4540	Πώληση, συντήρηση και επισκευή μοτοσυκλετών και των μερών και εξαρτημάτων τους	109.289	89.679	102.161	97.444	-6,5	8,7	-17,9	-4,6
4711	Λιανικό εμπόριο σε μη ειδικευμένα καταστήματα που πωλούν κυρίως τρόφιμα, ποτά ή καπνό	3.764.101	3.497.172	4.106.933	3.453.175	9,1	-1,3	-7,1	-15,9
4719	Άλλο λιανικό εμπόριο σε μη ειδικευμένα καταστήματα	700.832	477.853	547.527	413.342	-21,9	-13,5	-31,8	-24,5
4721	Λιανικό εμπόριο φρούτων και λαχανικών σε ειδικευμένα καταστήματα	83.945	82.875	92.897	82.519	10,7	-0,4	-1,3	-11,2
4722	Λιανικό εμπόριο κρέατος και προϊόντων κρέατος σε ειδικευμένα καταστήματα	297.384	231.635	303.632	221.870	2,1	-4,2	-22,1	-26,9
4723	Λιανικό εμπόριο ψαριών, καρκινοειδών και μαλακίων σε ειδικευμένα καταστήματα	44.077	45.611	44.428	51.233	0,8	12,3	3,5	15,3
4724	Λιανικό εμπόριο ψωμιού, αρτοσκευασμάτων και λοιπών ειδών αρτοποιίας και ζαχαροπλαστικής σε ειδικευμένα καταστήματα	160.003	119.110	130.275	103.234	-18,6	-13,3	-25,6	-20,8
4725	Λιανικό εμπόριο ποτών σε ειδικευμένα καταστήματα	37.344	24.670	32.123	21.734	-14,0	-11,9	-33,9	-32,3
4726	Λιανικό εμπόριο προϊόντων καπνού σε ειδικευμένα καταστήματα	55.884	42.027	53.505	43.187	-4,3	2,8	-24,8	-19,3
4729	Λιανικό εμπόριο άλλων τροφίμων σε ειδικευμένα καταστήματα	120.632	103.828	117.863	104.443	-2,3	0,6	-13,9	-11,4
4730	Λιανικό εμπόριο καυσίμων κίνησης σε ειδικευμένα καταστήματα	1.852.255	1.622.551	1.261.432	1.280.975	-31,9	-21,1	-12,4	1,5
4741	Λιανικό εμπόριο ηλεκτρονικών υπολογιστών, περιφερειακών μονάδων υπολογιστών και λογισμικού σε ειδικευμένα καταστήματα	228.630	149.079	270.147	193.761	18,2	30,0	-34,8	-28,3
4742	Λιανικό εμπόριο τηλεπικοινωνιακού εξοπλισμού σε ειδικευμένα καταστήματα	155.634	94.173	156.453	100.768	0,5	7,0	-39,5	-35,6
4743	Λιανικό εμπόριο εξοπλισμού ήχου και εικόνας σε ειδικευμένα καταστήματα	17.255	10.553	15.972	12.387	-7,4	17,4	-38,8	-22,4
4751	Λιανικό εμπόριο κλωστοϋφαντουργικών προϊόντων σε ειδικευμένα καταστήματα	102.507	68.675	86.306	66.348	-15,8	-3,4	-33,0	-23,1
4752	Λιανικό εμπόριο σιδηρικών, χρωμάτων και τζαμιών σε ειδικευμένα καταστήματα	348.223	220.909	314.907	221.286	-9,6	0,2	-36,6	-29,7
4753	Λιανικό εμπόριο χαλιών, κιλιμιών και επενδύσεων δαπέδου και τοίχου σε ειδικευμένα καταστήματα	19.791	6.751	14.052	5.587	-29,0	-17,2	-65,9	-60,2
4754	Λιανικό εμπόριο ηλεκτρικών οικιακών συσκευών σε ειδικευμένα καταστήματα	406.529	247.855	319.090	235.580	-21,5	-5,0	-39,0	-26,2
4759	Λιανικό εμπόριο επίπλων, φωτιστικών και άλλων ειδών οικιακής χρήσης σε ειδικευμένα καταστήματα	226.221	133.765	166.542	120.321	-26,4	-10,1	-40,9	-27,8

Πίνακας 1: Κύκλος εργασιών για το σύνολο των επιχειρήσεων, ανά τάξη οικονομικής δραστηριότητας του λιανικού εμπορίου (κλάδοι 45 και 47 της Στατιστικής Ταξινόμησης Οικονομικών Δραστηριοτήτων NACE Αναθ. 2) (συνέχεια)

ΟΙΚΟΝΟΜΙΚΗ ΔΡΑΣΤΗΡΙΟΤΗΤΑ		Κύκλος Εργασιών (σε χιλ. ευρώ)				Ετήσια Μεταβολή (%)		Τριμηνιαία Μεταβολή (%)	
Κωδικός NACE Αναθ.2	Περιγραφή	Δ' Τρίμηνο 2019	Α' Τρίμηνο 2020	Δ' Τρίμηνο 2020	Α' Τρίμηνο 2021	Δ' Τρίμηνο 2020/2019	Α' Τρίμηνο 2021/2020	Α' Τρίμηνο 2020/ Δ' Τρίμηνο 2019	Α' Τρίμηνο 2021/ Δ' Τρίμηνο 2020
4761	Λιανικό εμπόριο βιβλίων σε ειδικευμένα καταστήματα	56.470	32.611	54.307	29.376	-3,8	-9,9	-42,3	-45,9
4762	Λιανικό εμπόριο εφημερίδων και γραφικής ύλης σε ειδικευμένα καταστήματα	37.794	24.399	35.333	24.650	-6,5	1,0	-35,4	-30,2
4763	Λιανικό εμπόριο εγγραφών μουσικής και εικόνας σε ειδικευμένα καταστήματα	2.157	1.350	1.492	1.120	-30,8	-17,0	-37,4	-24,9
4764	Λιανικό εμπόριο αθλητικού εξοπλισμού σε ειδικευμένα καταστήματα	137.561	99.942	113.688	104.410	-17,4	4,5	-27,3	-8,2
4765	Λιανικό εμπόριο παιχνιδιών κάθε είδους σε ειδικευμένα καταστήματα	306.995	146.817	178.612	116.343	-41,8	-20,8	-52,2	-34,9
4771	Λιανικό εμπόριο ενδυμάτων σε ειδικευμένα καταστήματα	813.883	462.776	392.255	321.159	-51,8	-30,6	-43,1	-18,1
4772	Λιανικό εμπόριο υποδημάτων και δερμάτινων ειδών σε ειδικευμένα καταστήματα	139.345	75.211	70.230	50.277	-49,6	-33,2	-46,0	-28,4
4773	Φαρμακευτικά είδη σε ειδικευμένα καταστήματα	983.727	984.329	1.029.160	916.224	4,6	-6,9	0,1	-11,0
4774	Λιανικό εμπόριο ιατρικών και ορθοπεδικών ειδών σε ειδικευμένα καταστήματα	28.142	23.113	26.633	24.728	-5,4	7,0	-17,9	-7,2
4775	Λιανικό εμπόριο καλλυντικών και ειδών καλλωπισμού σε ειδικευμένα καταστήματα	272.467	162.629	149.666	95.791	-45,1	-41,1	-40,3	-36,0
4776	Λιανικό εμπόριο λουλουδιών, φυτών, σπόρων, λιπασμάτων, ζώων συντροφιάς και σχετικών ζωοτροφών σε ειδικευμένα καταστήματα	121.797	114.256	130.367	129.307	7,0	13,2	-6,2	-0,8
4777	Λιανικό εμπόριο ρολογιών και κοσμημάτων σε ειδικευμένα καταστήματα	106.769	48.219	60.230	37.044	-43,6	-23,2	-54,8	-38,5
4778	Άλλο λιανικό εμπόριο καινούργιων ειδών σε ειδικευμένα καταστήματα	227.151	183.918	154.130	154.228	-32,1	-16,1	-19,0	0,1
4779	Λιανικό εμπόριο μεταχειρισμένων ειδών σε καταστήματα	3.136	1.961	1.880	1.310	-40,1	-33,2	-37,5	-30,3
4781	Λιανικό εμπόριο τροφίμων, ποτών και καπνού σε υπαίθριους πάγκους και αγορές	32.859	25.148	28.351	21.165	-13,7	-15,8	-23,5	-25,3
4782	Λιανικό εμπόριο κλωστοϋφαντουργικών προϊόντων, ενδυμάτων και υποδημάτων σε υπαίθριους πάγκους και αγορές	3.253	1.223	1.273	1.419	-60,9	16,0	-62,4	11,5
4789	Λιανικό εμπόριο άλλων ειδών σε υπαίθριους πάγκους και αγορές	12.137	7.575	9.525	6.171	-21,5	-18,5	-37,6	-35,2
4791	Λιανικό εμπόριο από επιχειρήσεις πωλήσεων με αλληλογραφία ή μέσω διαδικτύου	129.684	102.838	162.998	147.264	25,7	43,2	-20,7	-9,7
4799	Άλλο λιανικό εμπόριο εκτός καταστημάτων, υπαίθριων πάγκων ή αγορών	40.088	35.990	30.963	30.213	-22,8	-16,1	-10,2	-2,4
Γενικό Σύνολο		14.280.453	11.466.162	12.772.277	10.906.722	-10,6	-4,9	-19,7	-14,6

Σημειώσεις:

- Στον πίνακα και στο γενικό σύνολο περιλαμβάνεται ο κύκλος εργασιών της τάξης «4531: Χονδρικό εμπόριο μερών και εξαρτημάτων μηχανοκίνητων οχημάτων», δεδομένου ότι αρκετές επιχειρήσεις που ταξινομούνται στην τάξη αυτή έχουν ως δευτερεύουσα δραστηριότητα το λιανικό εμπόριο και προκειμένου να παρουσιάζονται όλες οι τάξεις του κλάδου 45 «Χονδρικό και λιανικό εμπόριο: επισκευή μηχανοκίνητων οχημάτων και μοτοσυκλετών».
- Οι επιχειρήσεις που τηρούν απλογραφικά βιβλία υποβάλλουν στοιχεία στις φορολογικές αρχές σε τριμηνιαία βάση, ενώ οι επιχειρήσεις που τηρούν διπλογραφικά βιβλία υποβάλλουν στοιχεία σε μηνιαία βάση. Ως εκ τούτου, στοιχεία για το σύνολο των επιχειρήσεων είναι διαθέσιμα μόνο σε τριμηνιαία βάση.

Πίνακας 2: Κύκλος εργασιών για το σύνολο των επιχειρήσεων με υποχρέωση τήρησης διπλογραφικών βιβλίων, ανά τάξη οικονομικής δραστηριότητας του λιανικού εμπορίου (κλάδοι 45 και 47 της Στατιστικής Ταξινόμησης Οικονομικών Δραστηριοτήτων NACE Αναθ.2)

ΟΙΚΟΝΟΜΙΚΗ ΔΡΑΣΤΗΡΙΟΤΗΤΑ		ΚΥΚΛΟΣ ΕΡΓΑΣΙΩΝ (σε χιλ. ευρώ)				Ετήσια Μεταβολή (%) 2021/2020		Μηνιαία Μεταβολή (%) Απρίλιος/Μάρτιος	
Κωδικός NACE Αναθ.2	Περιγραφή	Μάρτιος 2020	Απρίλιος 2020	Μάρτιος 2021	Απρίλιος 2021	Μάρτιος	Απρίλιος	2020	2021
4511	Πώληση αυτοκινήτων και ελαφρών μηχανοκίνητων οχημάτων	211.719	126.399	392.930	420.068	85,6	232,3	-40,3	6,9
4519	Πώληση άλλων μηχανοκίνητων οχημάτων	20.427	9.336	27.242	31.386	33,4	236,2	-54,3	15,2
4520	Συντήρηση και επισκευή μηχανοκίνητων οχημάτων	25.679	14.555	38.581	41.750	50,2	186,8	-43,3	8,2
4531	Χονδρικό εμπόριο μερών και εξαρτημάτων μηχανοκίνητων οχημάτων	63.730	43.715	90.141	91.008	41,4	108,2	-31,4	1,0
4532	Λιανικό εμπόριο μερών και εξαρτημάτων μηχανοκίνητων οχημάτων	7.043	3.713	9.869	9.873	40,1	165,9	-47,3	0,0
4540	Πώληση, συντήρηση και επισκευή μοτοσυκλετών και των μερών και εξαρτημάτων τους	19.350	10.566	26.796	33.711	38,5	219,1	-45,4	25,8
4711	Λιανικό εμπόριο σε μη ειδικευμένα καταστήματα που πωλούν κυρίως τρόφιμα, ποτά ή καπνό	1.161.555	1.165.228	1.088.508	1.202.728	-6,3	3,2	0,3	10,5
4719	Άλλο λιανικό εμπόριο σε μη ειδικευμένα καταστήματα	29.896	13.335	22.662	38.899	-24,2	191,7	-55,4	71,6
4721	Λιανικό εμπόριο φρούτων και λαχανικών σε ειδικευμένα καταστήματα	7.255	7.372	7.104	7.465	-2,1	1,3	1,6	5,1
4722	Λιανικό εμπόριο κρέατος και προϊόντων κρέατος σε ειδικευμένα καταστήματα	18.359	22.314	18.595	26.176	1,3	17,3	21,5	40,8
4723	Λιανικό εμπόριο ψαριών, καρκινοειδών και μαλακίων σε ειδικευμένα καταστήματα	3.310	2.947	4.471	3.463	35,1	17,5	-11,0	-22,5
4724	Λιανικό εμπόριο ψωμιού, αρτοσκευασμάτων και λοιπών ειδών αρτοποιίας και ζαχαροπλαστικής σε ειδικευμένα καταστήματα	5.793	4.618	7.097	8.335	22,5	80,5	-20,3	17,4
4725	Λιανικό εμπόριο ποτών σε ειδικευμένα καταστήματα	2.143	1.697	1.902	2.717	-11,2	60,1	-20,8	42,8
4726	Λιανικό εμπόριο προϊόντων καπνού σε ειδικευμένα καταστήματα	1.019	873	1.404	1.563	37,8	79,0	-14,3	11,3
4729	Λιανικό εμπόριο άλλων τροφίμων σε ειδικευμένα καταστήματα	10.590	9.488	12.835	13.889	21,2	46,4	-10,4	8,2
4730	Λιανικό εμπόριο καυσίμων κίνησης σε ειδικευμένα καταστήματα	154.855	103.029	158.180	180.863	2,1	75,5	-33,5	14,3
4741	Λιανικό εμπόριο ηλεκτρονικών υπολογιστών, περιφερειακών μονάδων υπολογιστών και λογισμικού σε ειδικευμένα καταστήματα	41.045	36.564	52.372	78.374	27,6	114,3	-10,9	49,6
4742	Λιανικό εμπόριο τηλεπικοινωνιακού εξοπλισμού σε ειδικευμένα καταστήματα	14.089	14.516	21.139	22.826	50,0	57,2	3,0	8,0
4743	Λιανικό εμπόριο εξοπλισμού ήχου και εικόνας σε ειδικευμένα καταστήματα	1.589	1.335	2.389	2.845	50,3	113,1	-16,0	19,1
4751	Λιανικό εμπόριο κλωστοϋφαντουργικών προϊόντων σε ειδικευμένα καταστήματα	1.869	1.365	1.564	2.450	-16,3	79,5	-27,0	56,6
4752	Λιανικό εμπόριο σιδηρικών, χρωμάτων και τζαμιών σε ειδικευμένα καταστήματα	25.366	14.916	29.594	40.666	16,7	172,6	-41,2	37,4
4753	Λιανικό εμπόριο χαλιών, κιλιμιών και επενδύσεων δαπέδου και τοίχου σε ειδικευμένα καταστήματα	706	413	364	1.024	-48,4	147,9	-41,5	181,3
4754	Λιανικό εμπόριο ηλεκτρικών οικιακών συσκευών σε ειδικευμένα καταστήματα	54.688	45.223	47.934	82.975	-12,4	83,5	-17,3	73,1
4759	Λιανικό εμπόριο επίπλων, φωτιστικών και άλλων ειδών οικιακής χρήσης σε ειδικευμένα καταστήματα	20.105	10.855	20.110	31.647	0,0	191,5	-46,0	57,4

Πίνακας 2: Κύκλος εργασιών για το σύνολο των επιχειρήσεων με υποχρέωση τήρησης διπλογραφικών βιβλίων, ανά τάξη οικονομικής δραστηριότητας του λιανικού εμπορίου (κλάδοι 45 και 47 της Στατιστικής Ταξινόμησης Οικονομικών Δραστηριοτήτων NACE Αναθ.2) (συνέχεια)

ΟΙΚΟΝΟΜΙΚΗ ΔΡΑΣΤΗΡΙΟΤΗΤΑ		ΚΥΚΛΟΣ ΕΡΓΑΣΙΩΝ (σε χιλ. ευρώ)				Ετήσια Μεταβολή (%) 2021/2020		Μηνιαία Μεταβολή (%) Απρίλιος/Μάρτιος	
Κωδικός NACE Αναθ.2	Περιγραφή	Μάρτιος 2020	Απρίλιος 2020	Μάρτιος 2021	Απρίλιος 2021	Μάρτιος	Απρίλιος	2020	2021
4761	Λιανικό εμπόριο βιβλίων σε ειδικευμένα καταστήματα	3.199	2.673	3.576	5.259	11,8	96,7	-16,4	47,1
4762	Λιανικό εμπόριο εφημερίδων και γραφικής ύλης σε ειδικευμένα καταστήματα	1.227	1.050	1.410	1.533	14,9	46,0	-14,4	8,7
4763	Λιανικό εμπόριο εγγραφών μουσικής και εικόνων σε ειδικευμένα καταστήματα	28	8	10	33	-64,3	312,5	-71,4	230,0
4764	Λιανικό εμπόριο αθλητικού εξοπλισμού σε ειδικευμένα καταστήματα	15.718	11.228	20.318	34.406	29,3	206,4	-28,6	69,3
4765	Λιανικό εμπόριο παιχνιδιών κάθε είδους σε ειδικευμένα καταστήματα	26.715	9.877	27.754	62.302	3,9	530,8	-63,0	124,5
4771	Λιανικό εμπόριο ενδυμάτων σε ειδικευμένα καταστήματα	47.796	20.131	47.665	101.844	-0,3	405,9	-57,9	113,7
4772	Λιανικό εμπόριο υποδημάτων και δερμάτινων ειδών σε ειδικευμένα καταστήματα	8.095	4.420	7.362	16.216	-9,1	266,9	-45,4	120,3
4773	Φαρμακευτικά είδη σε ειδικευμένα καταστήματα	31.121	29.425	35.762	34.810	14,9	18,3	-5,4	-2,7
4774	Λιανικό εμπόριο ιατρικών και ορθοπεδικών ειδών σε ειδικευμένα καταστήματα	2.688	2.240	2.942	3.488	9,4	55,7	-16,7	18,6
4775	Λιανικό εμπόριο καλλυντικών και ειδών καλλωπισμού σε ειδικευμένα καταστήματα	37.637	12.856	20.132	40.919	-46,5	218,3	-65,8	103,3
4776	Λιανικό εμπόριο λουλουδιών, φυτών, σπόρων, λιπασμάτων, ζώων συντροφιάς και σχετικών ζωοτροφών σε ειδικευμένα καταστήματα	10.951	10.911	12.806	14.520	16,9	33,1	-0,4	13,4
4777	Λιανικό εμπόριο ρολογιών και κοσμημάτων σε ειδικευμένα καταστήματα	6.545	3.358	6.853	11.320	4,7	237,1	-48,7	65,2
4778	Άλλο λιανικό εμπόριο καινούργιων ειδών σε ειδικευμένα καταστήματα	10.072	8.003	10.209	11.693	1,4	46,1	-20,5	14,5
4779	Λιανικό εμπόριο μεταχειρισμένων ειδών σε καταστήματα	76	16	74	176	-2,6	1.000,0	-78,9	137,8
4781	Λιανικό εμπόριο τροφίμων, ποτών και καπνού σε υπαίθριους πάγκους και αγορές	*	*	*	*	*	*	*	*
4782	Λιανικό εμπόριο κλωστοϋφαντουργικών προϊόντων, ενδυμάτων και υποδημάτων σε υπαίθριους πάγκους και αγορές	*	*	*	*	*	*	*	*
4789	Λιανικό εμπόριο άλλων ειδών σε υπαίθριους πάγκους και αγορές	*	*	*	*	*	*	*	*
4791	Λιανικό εμπόριο από επιχειρήσεις πωλήσεων με αλληλογραφία ή μέσω διαδικτύου	24.286	31.275	40.450	39.984	66,6	27,8	28,8	-1,2
4799	Άλλο λιανικό εμπόριο εκτός καταστημάτων, υπαίθριων πάγκων ή αγορών	1.383	1.405	1.613	1.449	16,6	3,1	1,6	-10,2
Γενικό Σύνολο		2.129.721	1.813.324	2.322.721	2.756.658	9,1	52,0	-14,9	18,7

Σημειώσεις:

Στον πίνακα και στο γενικό σύνολο περιλαμβάνεται ο κύκλος εργασιών της τάξης «4531: Χονδρικό εμπόριο μερών και εξαρτημάτων μηχανοκίνητων οχημάτων», δεδομένου ότι αρκετές επιχειρήσεις που ταξινομούνται στην τάξη αυτή έχουν ως δευτερεύουσα δραστηριότητα το λιανικό εμπόριο και προκειμένου να παρουσιάζονται όλες οι τάξεις του κλάδου 45 «Χονδρικό και λιανικό εμπόριο* επισκευή μηχανοκίνητων οχημάτων και μοτοσυκλετών».

(*) Τα στοιχεία δεν δημοσιοποιούνται για λόγους στατιστικής εμπιστευτικότητας αναφορικά με την προστασία της ταυτότητας των ερευνώμενων επιχειρήσεων.

Πίνακας 3: Τριμηνιαίος κύκλος εργασιών για τις 5 μεγαλύτερες επιχειρήσεις, στις 10 μεγαλύτερες τάξεις οικονομικής δραστηριότητας του λιανικού εμπορίου (κλάδοι 45 και 47 της Στατιστικής Ταξινόμησης Οικονομικών Δραστηριοτήτων NACE Αναθ.2)

ΟΙΚΟΝΟΜΙΚΗ ΔΡΑΣΤΗΡΙΟΤΗΤΑ		ΚΥΚΛΟΣ ΕΡΓΑΣΙΩΝ (σε χιλ. ευρώ)				Ετήσια Μεταβολή (%)		Τριμηνιαία Μεταβολή (%)	
Κωδικός NACE Αναθ.2	Περιγραφή	Δ' Τρίμηνο 2019	Α' Τρίμηνο 2020	Δ' Τρίμηνο 2020	Α' Τρίμηνο 2021	Δ' Τρίμηνο 2020/2019	Α' Τρίμηνο 2021/2020	Α' Τρίμηνο 2020/Δ' Τρίμηνο 2019	Α' Τρίμηνο 2021/Δ' Τρίμηνο 2020
4511	Πώληση αυτοκινήτων και ελαφρών μηχανοκίνητων οχημάτων	345.391	317.995	339.889	363.457	-1,6	14,3	-7,9	6,9
4520	Συντήρηση και επισκευή μηχανοκίνητων οχημάτων	62.169	53.310	59.427	64.799	-4,4	21,6	-14,2	9,0
4531	Χονδρικό εμπόριο μερών και εξαρτημάτων μηχανοκίνητων οχημάτων	65.096	51.141	61.931	54.824	-4,9	7,2	-21,4	-11,5
4711	Λιανικό εμπόριο σε μη ειδικευμένα καταστήματα που πωλούν κυρίως τρόφιμα, ποτά ή καπνό	2.417.677	2.269.863	2.655.554	2.226.781	9,8	-1,9	-6,1	-16,1
4719	Άλλο λιανικό εμπόριο σε μη ειδικευμένα καταστήματα	135.183	88.904	72.948	52.102	-46	-41,4	-34,2	-28,6
4730	Λιανικό εμπόριο καυσίμων κίνησης σε ειδικευμένα καταστήματα	453.036	393.267	314.485	300.854	-30,6	-23,5	-13,2	-4,3
4752	Λιανικό εμπόριο σιδηρικών, χρωμάτων και τζαμιών σε ειδικευμένα καταστήματα	57.548	35.581	42.728	26.604	-25,8	-25,2	-38,2	-37,7
4754	Λιανικό εμπόριο ηλεκτρικών οικιακών συσκευών σε ειδικευμένα καταστήματα	259.280	157.824	179.851**	124.667**	-30,6	-21,0	-39,1	-30,7
4771	Λιανικό εμπόριο ενδυμάτων σε ειδικευμένα καταστήματα	245.270	124.958	100.530	68.639	-59,0	-45,1	-49,1	-31,7
4773	Φαρμακευτικά είδη σε ειδικευμένα καταστήματα	14.987	15.853	17.205	16.026	14,8	1,1	5,8	-6,9

(**) Τριμηνιαία στοιχεία υπάρχουν για λιγότερες από τις πέντε (5) μεγαλύτερες επιχειρήσεις

Πίνακας 4: Μηνιαίος κύκλος εργασιών για τις 5 μεγαλύτερες επιχειρήσεις, στις 10 μεγαλύτερες τάξεις οικονομικής δραστηριότητας του λιανικού εμπορίου (κλάδοι 45 και 47 της Στατιστικής Ταξινόμησης Οικονομικών Δραστηριοτήτων NACE Αναθ.2)

ΟΙΚΟΝΟΜΙΚΗ ΔΡΑΣΤΗΡΙΟΤΗΤΑ		ΚΥΚΛΟΣ ΕΡΓΑΣΙΩΝ (σε χιλ. ευρώ)				Ετήσια Μεταβολή (%) 2021/2020		Μηνιαία Μεταβολή (%) Απρίλιος/Μάρτιος	
Κωδικός NACE Αναθ.2	Περιγραφή	Μάρτιος 2020	Απρίλιος 2020	Μάρτιος 2021	Απρίλιος 2021	Μάρτιος	Απρίλιος	2020	2021
4511	Πώληση αυτοκινήτων και ελαφρών μηχανοκίνητων οχημάτων	78.628	48.206	134.955	144.796	71,6	200,4	-38,7	7,3
4520	Συντήρηση και επισκευή μηχανοκίνητων οχημάτων	14.801	7.003	23.467	25.800	58,6	268,4	-52,7	9,9
4531	Χονδρικό εμπόριο μερών και εξαρτημάτων μηχανοκίνητων οχημάτων	14.380	7.402	20.332	18.718	41,4	152,9	-48,5	-7,9
4711	Λιανικό εμπόριο σε μη ειδικευμένα καταστήματα που πωλούν κυρίως τρόφιμα, ποτά ή καπνό	860.115	867.771	799.821	899.741	-7,0	3,7	0,9	12,5
4719	Άλλο λιανικό εμπόριο σε μη ειδικευμένα καταστήματα	20.909	5.994	13.946	28.849	-33,3	381,3	-71,3	106,9
4730	Λιανικό εμπόριο καυσίμων κίνησης σε ειδικευμένα καταστήματα	104.152	64.799	105.912	123.176	1,7	90,1	-37,8	16,3
4752	Λιανικό εμπόριο σιδηρικών, χρωμάτων και τζαμιών σε ειδικευμένα καταστήματα	8.962	4.715	8.478	16.384	-5,4	247,5	-47,4	93,3
4754	Λιανικό εμπόριο ηλεκτρικών οικιακών συσκευών σε ειδικευμένα καταστήματα	41.866	34.448	29.964**	60.402**	-28,4	75,3	-17,7	101,6
4771	Λιανικό εμπόριο ενδυμάτων σε ειδικευμένα καταστήματα	16.123	4.717	11.195	33.622	-30,6	612,8	-70,7	200,3
4773	Φαρμακευτικά είδη σε ειδικευμένα καταστήματα	4.342**	4.444**	4.535**	4.598**	4,4	3,5	2,3	1,4

(**) Μηνιαία στοιχεία υπάρχουν για λιγότερες από τις πέντε (5) μεγαλύτερες επιχειρήσεις

Γράφημα 1. Κύκλος εργασιών (σε χιλ. ευρώ) για το σύνολο των επιχειρήσεων στις τάξεις οικονομικής δραστηριότητας του λιανικού εμπορίου (κλάδοι 45 και 47 της Στατιστικής Ταξινόμησης Οικονομικών Δραστηριοτήτων NACE Αναθ.2)

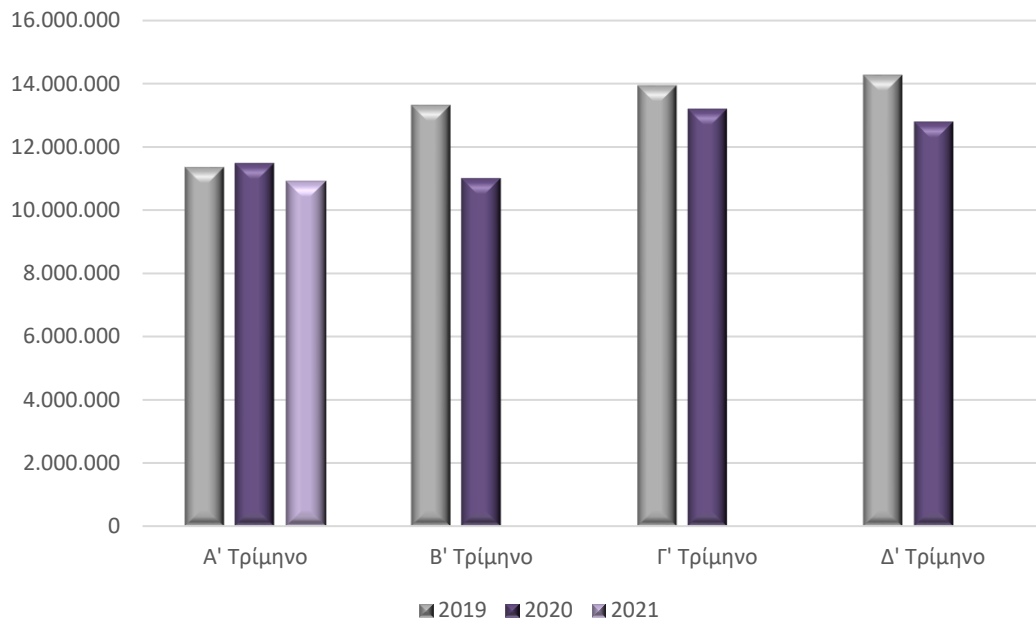

Γράφημα 2. Κύκλος εργασιών (σε χιλ. ευρώ) για το σύνολο των επιχειρήσεων με υποχρέωση τήρησης διπλογραφικών βιβλίων στις τάξεις οικονομικής δραστηριότητας του λιανικού εμπορίου (κλάδοι 45 και 47 της Στατιστικής Ταξινόμησης Οικονομικών Δραστηριοτήτων NACE Αναθ.2)

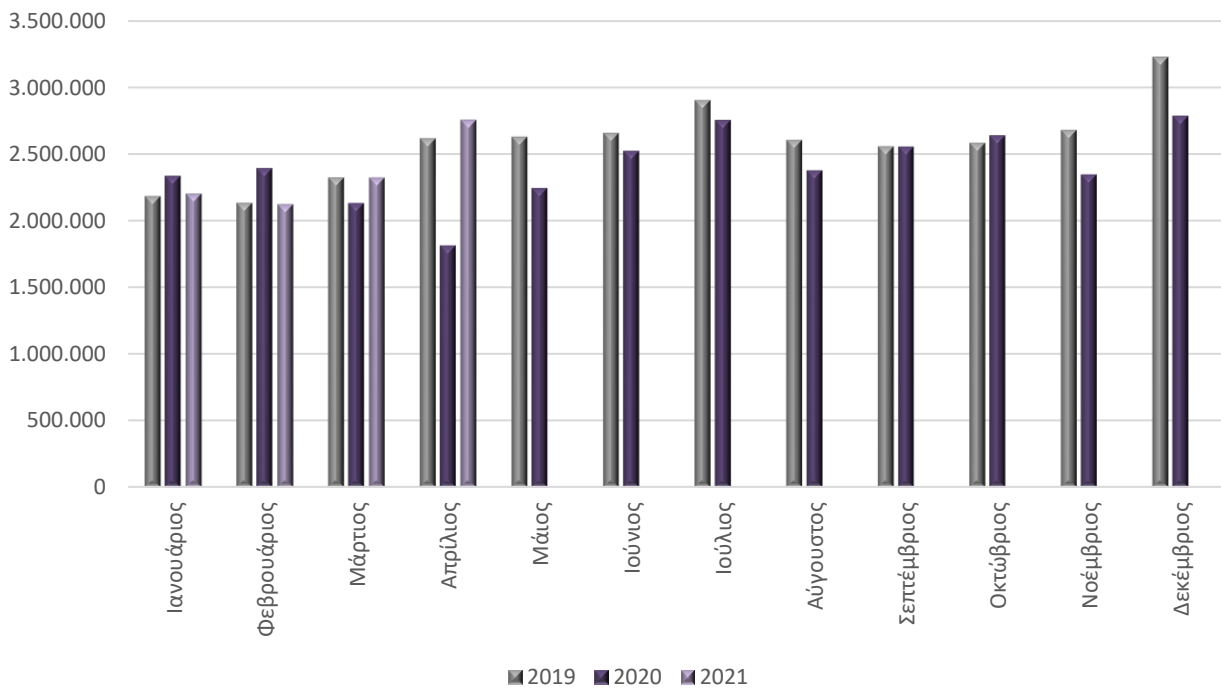

Γράφημα 3. Μεγαλύτερες μεταβολές (%) για το σύνολο των επιχειρήσεων στις τάξεις οικονομικής δραστηριότητας του λιανικού εμπορίου (κλάδοι 45 και 47 της Στατιστικής Ταξινόμησης Οικονομικών Δραστηριοτήτων NACE Αναθ.2)
Α' Τρίμηνο 2021 / Α' Τρίμηνο 2020

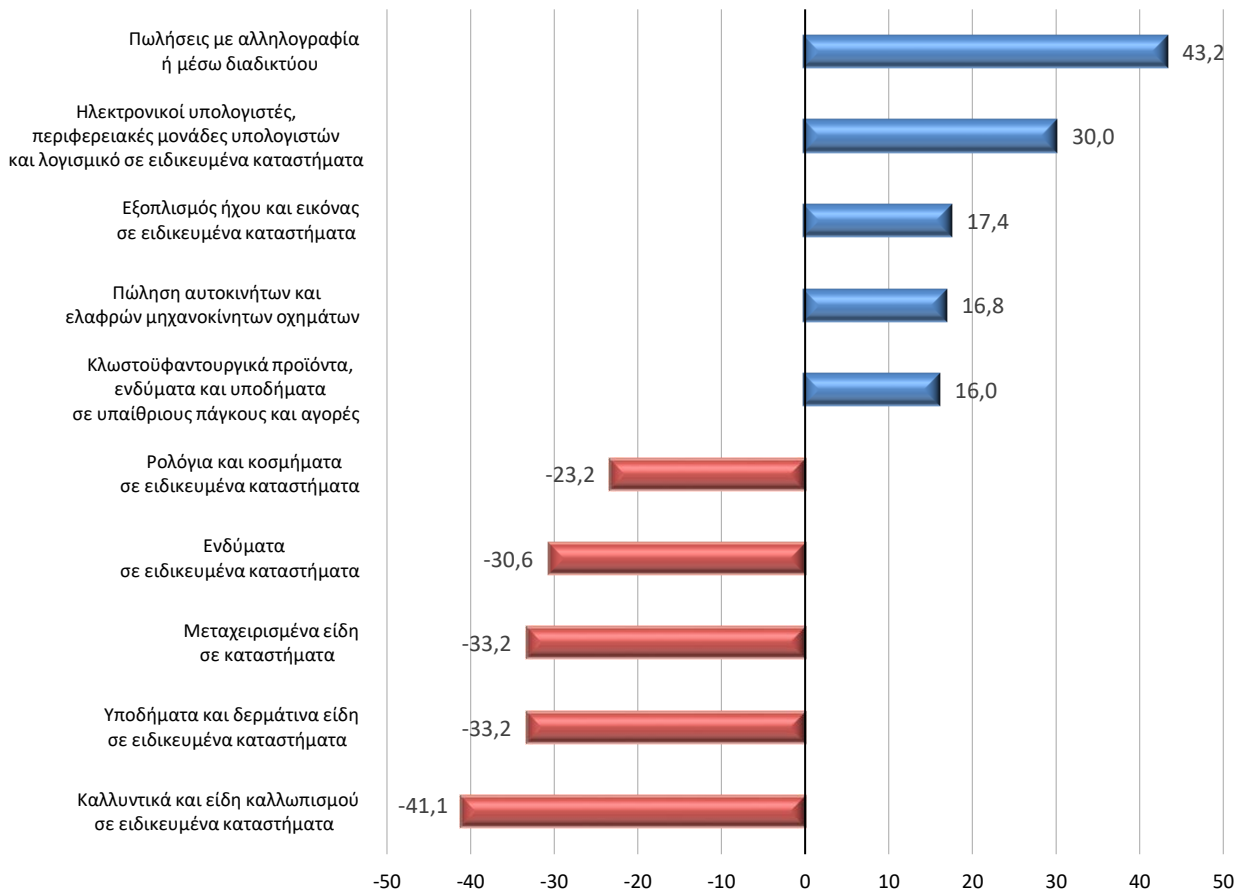

Γράφημα 4. Μεγαλύτερες μεταβολές (%) για το σύνολο των επιχειρήσεων στις τάξεις οικονομικής δραστηριότητας του λιανικού εμπορίου (κλάδοι 45 και 47 της Στατιστικής Ταξινόμησης Οικονομικών Δραστηριοτήτων NACE Αναθ.2)
Α' Τρίμηνο 2021 / Δ' Τρίμηνο 2020

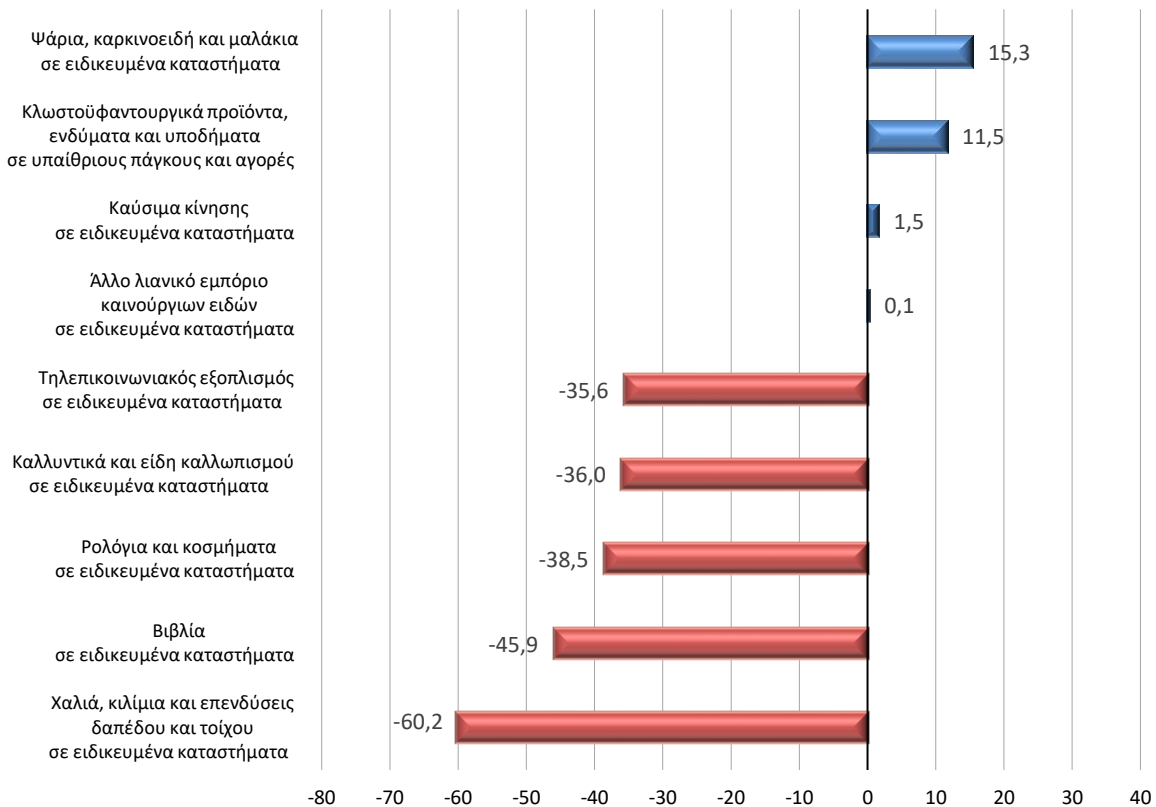

Γράφημα 5. Μεγαλύτερες μεταβολές (%) για το σύνολο των επιχειρήσεων με υποχρέωση τήρησης διπλογραφικών βιβλίων στις τάξεις οικονομικής δραστηριότητας του λιανικού εμπορίου (κλάδοι 45 και 47 της Στατιστικής Ταξινόμησης Οικονομικών Δραστηριοτήτων NACE Αναθ.2) **Απρίλιος 2021 / Απρίλιος 2020**



Γράφημα 6. Μεταβολές (%) για τις πέντε μεγαλύτερες επιχειρήσεις στις 10 μεγαλύτερες τάξεις δραστηριότητας λιανικού εμπορίου (κλάδοι 45 και 47 της Στατιστικής Ταξινόμησης Οικονομικών Δραστηριοτήτων NACE Αναθ.2) και αντίστοιχες μεταβολές για το σύνολο των επιχειρήσεων των ίδιων τάξεων **Απρίλιος 2021 / Απρίλιος 2020**

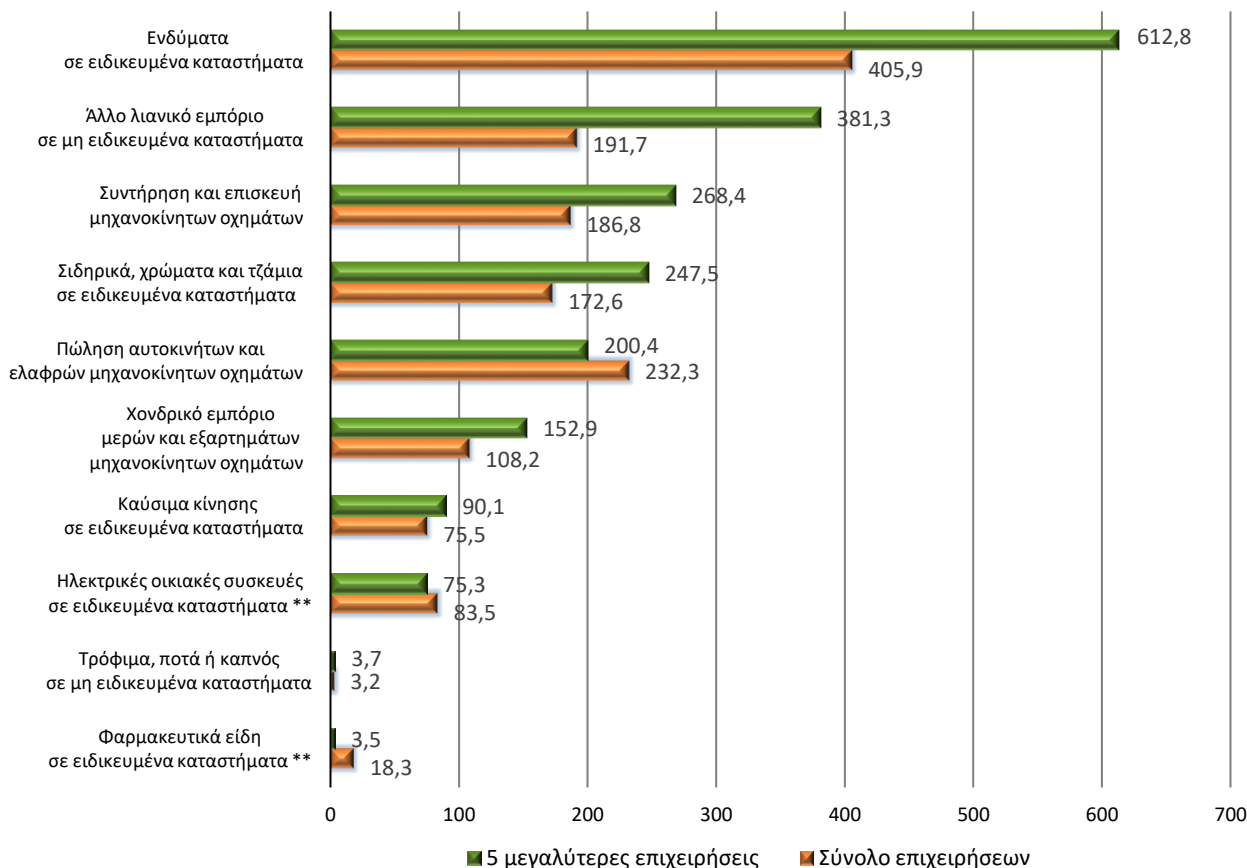

(**) Στον κλάδο δραστηριότητας «Φαρμακευτικά είδη σε ειδικευμένα καταστήματα», μηνιαία στοιχεία είναι διαθέσιμα για λιγότερες από τις πέντε (5) μεγαλύτερες επιχειρήσεις. Στον κλάδο δραστηριότητας «Λιανικό εμπόριο ηλεκτρικών οικιακών συσκευών σε ειδικευμένα καταστήματα», μηνιαία στοιχεία για τον Απρίλιο 2021 είναι διαθέσιμα για λιγότερες από τις πέντε (5) μεγαλύτερες επιχειρήσεις.

Γράφημα 7. Μεγαλύτερες μεταβολές (%) για το σύνολο των επιχειρήσεων με υποχρέωση τήρησης διπλογραφικών βιβλίων στις τάξεις οικονομικής δραστηριότητας του λιανικού εμπορίου (κλάδοι 45 και 47 της Στατιστικής Ταξινόμησης Οικονομικών Δραστηριοτήτων NACE Αναθ.2) **Απρίλιος 2021 / Μάρτιος 2021**

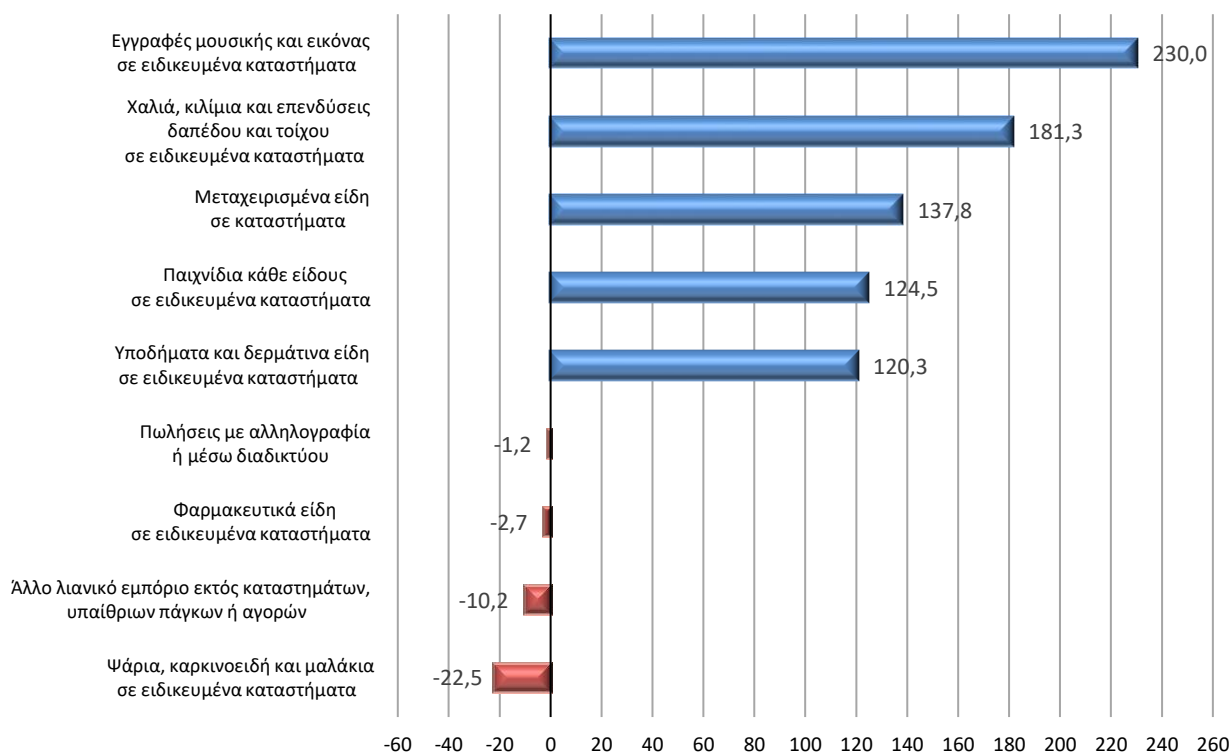

Γράφημα 8. Μεταβολές (%) για τις πέντε μεγαλύτερες επιχειρήσεις στις 10 μεγαλύτερες τάξεις δραστηριότητας λιανικού εμπορίου (κλάδοι 45 και 47 της Στατιστικής Ταξινόμησης Οικονομικών Δραστηριοτήτων NACE Αναθ.2) και αντίστοιχες μεταβολές για το σύνολο των επιχειρήσεων των ίδιων τάξεων **Απρίλιος 2021 / Μάρτιος 2021**

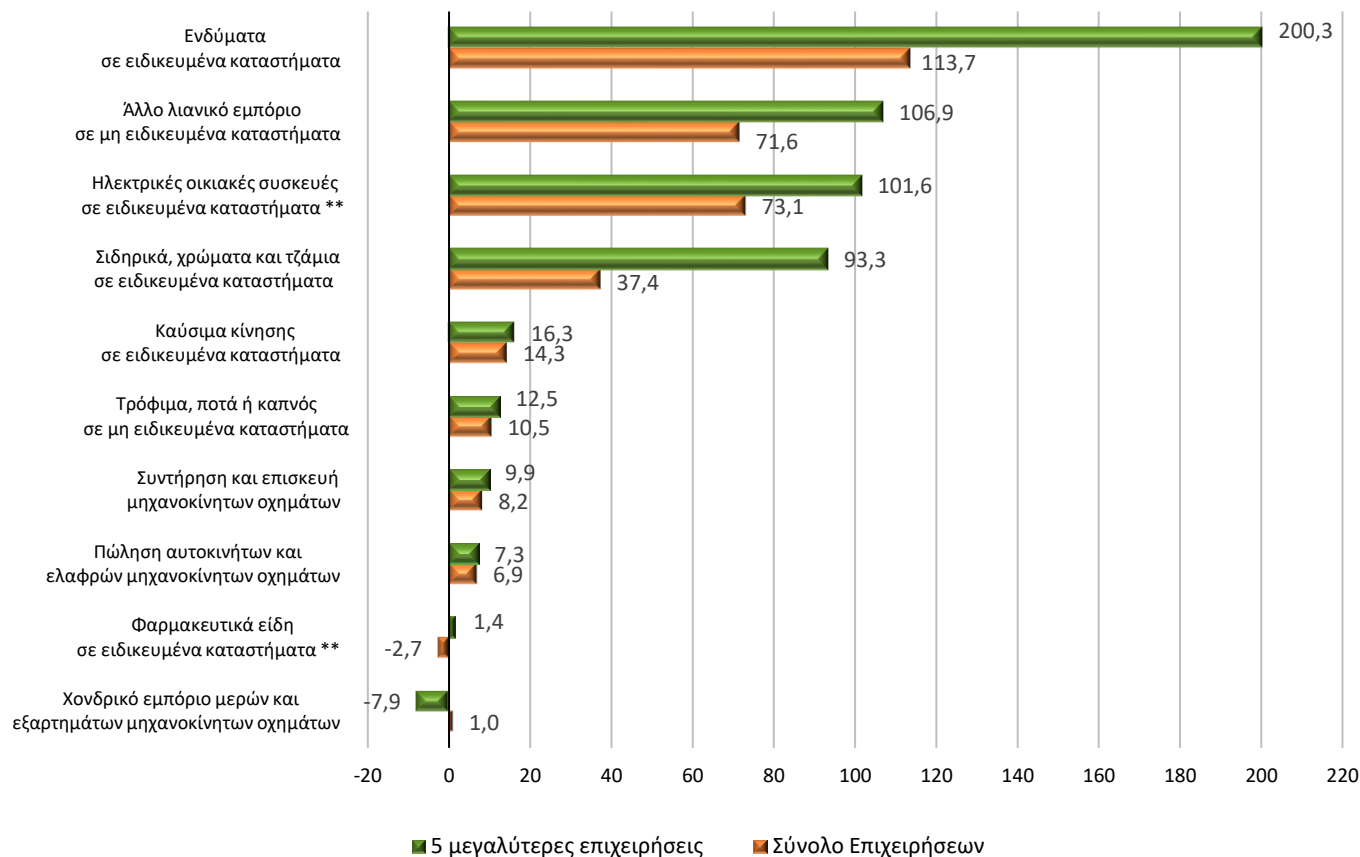

(**) Στον κλάδο δραστηριότητας «Φαρμακευτικά είδη σε ειδικευμένα καταστήματα», μηνιαία στοιχεία είναι διαθέσιμα για λιγότερες από τις πέντε (5) μεγαλύτερες επιχειρήσεις. Στον κλάδο δραστηριότητας «Λιανικό εμπόριο ηλεκτρικών οικιακών συσκευών σε ειδικευμένα καταστήματα», μηνιαία στοιχεία για τον Μάρτιο και τον Απρίλιο 2021 είναι διαθέσιμα για λιγότερες από τις πέντε (5) μεγαλύτερες επιχειρήσεις.

Γενικά Τα στατιστικά στοιχεία που παρουσιάζονται στο παρόν Δελτίο Τύπου έχουν καταρτισθεί βάσει της σύνδεσης και επεξεργασίας δεδομένων από τις ακόλουθες πηγές:

- Το οριστικό Στατιστικό Μητρώο Επιχειρήσεων της ΕΛΣΤΑΤ, έτους αναφοράς 2018.
- Διοικητικά αρχεία συναλλαγών (φορολογικά, κλπ), ετών αναφοράς 2019, 2020 και 2021.

Ειδικότερα, χρησιμοποιήθηκαν τα εξής στοιχεία ανά πηγή:

- Οι ενεργές επιχειρήσεις, ο κλάδος οικονομικής δραστηριότητας και οι πέντε (5) μεγαλύτερες επιχειρήσεις των δέκα (10) μεγαλύτερων τάξεων οικονομικής δραστηριότητας με βάση τον κύκλο εργασιών από το οριστικό Στατιστικό Μητρώο Επιχειρήσεων έτους 2018.
- Στοιχεία εσόδων από διοικητικά αρχεία συναλλαγών των ετών 2019, 2020 και 2021.

Στατιστικές ταξινομήσεις Για τις οικονομικές δραστηριότητες, χρησιμοποιείται η ευρωπαϊκή στατιστική ταξινόμηση οικονομικών δραστηριοτήτων [NACE Αναθ. 2](#). Επίσης, στο αρχείο «Επεξηγηματικές σημειώσεις», το οποίο είναι διαθέσιμο στην ενότητα «[Ταξινόμηση οικονομικών δραστηριοτήτων](#)» της ιστοσελίδας της ΕΛΣΤΑΤ καταγράφονται αναλυτικά οι δραστηριότητες που περιλαμβάνονται σε κάθε τετραψήφιο κλάδο της NACE Αναθ. 2.

Περίοδος αναφοράς Απρίλιος 2021.

Στατιστική μονάδα Η στατιστική μονάδα που χρησιμοποιείται είναι η νομική μονάδα (διακριτά ΑΦΜ).

Συγκρισιμότητα Τα στατιστικά στοιχεία που δημοσιεύονται είναι συγκρίσιμα με τα στοιχεία του οριστικού Στατιστικού Μητρώου Επιχειρήσεων της ΕΛΣΤΑΤ, έτους αναφοράς 2018 (σχετικός σύνδεσμος από την ιστοσελίδα της ΕΛΣΤΑΤ, όπου παρέχονται πίνακες και η μεθοδολογία κατάρτισης [Στατιστικό Μητρώο Επιχειρήσεων](#)).

Παραπομπές Αναλυτικοί πίνακες είναι διαθέσιμοι στην ιστοσελίδα της ΕΛΣΤΑΤ (www.statistics.gr), στον ακόλουθο σύνδεσμο: <https://www.statistics.gr/el/statistics/-/publication/SBR04/->